

TOYOGAWA

YOUSUI

豊川用水

水土里ネット豊川総合用水



編集・発行／豊川総合用水土地改良区
豊橋市今橋町8
TEL.0532-54-8278
FAX.0532-54-8292
U R L / <http://www.toyosou.jp>
E-mail / toyogawayousui@toyosou.jp

Vol.83 2020 WINTER 令和2年1月1日発行



豊橋が誇る果実“次郎柿”

あんどうやすたか

豊橋市石巻平野町の安藤恭崇さんは、約3haの畑で主に次郎柿を栽培しています。ご家族やパートナーと年間約55tを収穫し、農協を通じて東京などへ出荷しています。





理事長あいさつ

理事長 小久保 三 夫

あけましておめでとうございます。

組合員の皆様には、ご健勝にて希望に満ちた新年をお迎えのこととお慶び申し上げます。

平素から皆様には、豊川用水に係る維持管理事業及び豊川用水二期事業につきまして、格別のご支援とご協力を賜り、心よりお礼申し上げます。

昨年も日本各地で大きな災害が発生致しました。とりわけ、東日本を中心とした、台風15号と19号に伴う暴風と集中豪雨は凄まじく、農林水産業への被害のみならず、多くの尊い命が失われました。犠牲になられました方々のご冥福を衷心よりお祈り致しますとともに、被災された皆様方には、一日も早い復旧、復興を願い、心よりお見舞い申し上げます。また、昨年2月以降、県内で豚コレラの発生が相次ぎ、田原市内でも確認されるなど、極めて深刻な事態となりました。その後も、国内では依然として発生が後を絶たず、予断を許さない状況が続いておりますが、一刻も早い事態の収束を願うばかりであります。

さて、農業と農村をめぐる情勢は、一昨年、昨年と2度にわたり土地改良法が改正され、それに伴い、土地改良区にも組織運営基盤と事業実施体制の強化が求められております。それを受けて、当土地改良区においては、新たに員外監事の制度を設け、監査体制の強化を図るとともに、財務状況をより透明性を有した内容とするため、来年度からの複式簿記の本格導入に向けて、着実に準備を進めているところであります。また、時代とともに多様化する法律上の課題に適切な対応ができるよう、顧問弁護士と連携して業務にあたりると同時に、コンプライアンスの更なる推進にも努めてまいります。加えて、従来から取り組んでおります、ICTなどの先端技術を活用した、水管理システムについても、今年度、新たな地区での実証実験を開始し、その成果に期待するところであります。

この地域が将来に向けて、更なる発展を遂げられますよう、常に防災を意識し、現在、水資源機構により鋭意進められております豊川用水二期事業大規模地震対策の積極的な推進と併せ、今後とも役職員一丸となって、適切な土地改良区の運営に努めてまいります。引き続き皆様のご理解とご協力をよろしくお願い申し上げます。

第33回臨時総代会を開催しました

令和元年11月27日午前10時よりライフポートとよはしにおいて、多数のご来賓、顧問、参与のご臨席を賜り、第33回臨時総代会を開催しました。議長には、新城市の藤平 昇ふじひらのぼる総代が選出され、提出した12議案のすべてが、原案のとおり可決承認されました。



新役員紹介

第33回臨時総代会において、理事5人と監事1人の補欠選任が行われ、次の方々が就任されました。(任期 令和4年11月28日まで)



理事
なか がわ ひろ お
中 川 弘 朗
(田原市)



理事
もり した かず しげ
森 下 和 茂
(田原市)



理事
わた らい まさ み
渡 會 政 美
(田原市)



理事
まえ だ ひろ のぶ
前 田 浩 伸
(豊橋市)



理事
なか がわ ふみ お
中 川 文 男
(田原市)



監事
く ぬぎ ゆ き こ
功 刀 由 紀 子
(学識経験者)

第33回臨時総代会において、平成30年度の収支決算と財産目録が承認されました。

一般会計

単位:円

収入		支出	
款	決算額	款	決算額
1 土地改良事業収入	750,662,426	1 土地改良事業費	150,630,670
2 附帯事業収入	3,297,928	2 一般管理費	265,035,300
3 基本財産運用収入	6,393,299	3 配水系管理事業費	12,296,924
4 特定資産運用収入	1,232,136	4 負担金等	456,020,292
5 補助金等収入	286,846,004	5 借入金返済支出	94,566,781
6 交付金収入	11,250,000	6 固定資産取得支出	51,311,276
7 寄付金収入	955,307	7 積立金繰出支出	9,039,000
8 受託料収入	8,807,080	8 特別会計繰出金	148,244,706
9 雑収入	3,955,524	9 予備費	0
10 借入金収入	0		
11 積立金取崩収入	63,000,000		
12 固定資産売却収入	0		
13 農地転用特別会計繰入額	47,537,933		
14 繰越金	32,483,606		
合計	1,216,421,243	合計	1,187,144,949

歳入額	1,216,421,243円
歳出額	1,187,144,949円
翌年度繰越金	29,276,294円

特別会計

◆職員退職給与特別会計

単位:円

収入		支出	
款	決算額	款	決算額
1 運用収入	369,724	1 退職手当	0
2 一般会計繰入額	5,000,000		
3 繰越金	141,483,519		
合計	146,853,243	合計	0

歳入額	146,853,243円
歳出額	0円
翌年度繰越金	146,853,243円

◆農地転用特別会計

単位:円

収入		支出	
款	決算額	款	決算額
1 決済金	43,845,036	1 積立金支出	31,514
2 運用収入	1,962,655	2 一般会計繰出金	47,537,933
3 一般会計繰入額	143,244,706		
4 繰越金	476,118,174		
合計	665,170,571	合計	47,569,447

歳入額	665,170,571円
歳出額	47,569,447円
翌年度繰越金	617,601,124円

財産目録

令和元年5月31日 調製

単位:円

摘要	金額
◆資産の部	
流動資産	
預貯金	[29,276,294]
一般会計	[29,276,294]
普通預金	29,276,294
未収賦課金等	[28,089,384]
平成26年度分	194件 [4,290,118]
賦課金	1,606,648
特別賦課金	2,683,470
平成27年度分	216件 [4,751,780]
賦課金	1,800,346
特別賦課金	2,951,434
平成28年度分	246件 [5,099,662]
賦課金	1,954,385
特別賦課金	3,145,277
平成29年度分	275件 [6,152,513]
賦課金	2,349,297
特別賦課金	3,803,216
平成30年度分	333件 [7,795,311]
賦課金	2,909,767
特別賦課金	4,885,544
短期未収金	[0]
流動資産合計	57,365,678
固定資産	
有形固定資産	[138,379,999]
建物及び付属施設	[97,789,693]
職員住宅	5棟 288.83㎡ 1,904,773
事務所	3棟 540.20㎡ 92,989,924
倉庫兼車庫	2棟 107.32㎡ 2,894,996
車両運搬具	[18,145,092]
自動車	16点 18,145,092
工具、器具等	[22,445,214]
水中ポンプ他	317点 22,445,214
無形固定資産	[21,213,265]
ソフトウェア等	19点 21,213,265
固定資産合計	159,593,264
◆その他固定資産	
基本財産	[523,989,657]
土地	[81,037,657]
職員住宅敷地	2,231.61㎡ 25,247,657
管理事務所敷地	1,087.16㎡ 55,790,000
基本財産積立金	[442,952,000]
定期預金	42,952,000
投資有価証券	400,000,000
特定資産	[1,281,539,367]
出資金	10,000
職員退職給与積立金	146,853,243
農地転用積立金	617,601,124
財政調整積立金	282,915,000
庁舎維持積立金	62,960,000
災害等積立金	171,200,000
その他固定資産合計	1,805,529,024
資産合計	2,022,487,966

◆負債の部

流動負債	
未払金	0
借入金	0
流動負債合計	0
固定負債	
公庫資金等長期借入金	938,534,562
職員退職給与積立金	146,853,243
農地転用積立金	617,601,124
庁舎維持積立金	62,960,000
災害等積立金	171,200,000
固定負債合計	1,937,148,929
負債合計	1,937,148,929

※【 】・[]書きは、項目の合計額

組合員のみなさまへ

賦課金を納めていただいた方には 納入証明書を同封しました

令和元年11月末までに賦課金を納めていただいた方に、
納入証明書を同封してありますので、ご活用下さい。

賦課金の納入には口座振替が便利です

次の金融機関で口座振替できますので、是非ご利用下さい。

- 愛知県信連
- 愛知県内の各農協
- とびあ浜松農協
- 豊橋信用金庫
- 蒲郡信用金庫
- 豊川信用金庫
- 豊橋商工信用組合

口座振替の申込用紙は、各金融機関の窓口及び当土地改良区にありますので、お気軽にお問い合わせ下さい。

こんな時は必ず届け出をして下さい

次のような場合には組合員資格得喪通知書の提出が必要です。

- 組合員の方が亡くなられた場合
- 農地を売買、または交換した場合
- 経営移譲した場合
- 住所や氏名に変更があった場合

※法務局や農業委員会の手続きだけでは、当土地改良区の台帳は変更できませんので、ご注意下さい。

ご注意下さい

賦課金の未納がある受益地を
売買等すると、法律により、新しい組合員に未納金の支払い義務が生じます。(土地改良法第42条第1項(権利義務の承継))



農地転用(宅地、駐車場等)・地区除外をする場合には 当土地改良区に申請と決済金の納付が必要です

公共用地(道路、河川等)として、売買された場合でも、当土地改良区に申請と、決済金の納付が必要です。

※決済金とは、受益面積が減ることにより、他の受益地への負担が重くならないよう、残りの事業償還金等を一括して支払っていただくものです。

お問い合わせ

財務課・豊橋管理事務所
☎(0532)54-8278

田原管理事務所
☎(0531)22-1702

豊川管理事務所
☎(0533)56-2711

※各種届出用紙については、当土地改良区の財務課、豊橋、田原、豊川管理事務所、関係土地改良区にあります。また、当土地改良区のホームページにも掲載しており、ダウンロードも可能です。ご活用ください。

ホームページ toyosou.jp 検索

要望活動

大規模地震の備えとして、現在実施している「豊川用水二期事業」の予算を確保し、管理費の農家負担を軽減するため、毎年、要望活動を行っています。本年度は6月から12月にかけて、農林水産省や独立行政法人水資源機構などへ、小久保理事長をはじめ、関係機関とともに要望しました。



東海農政局にて発言する小久保理事長



全国水土里ネット会長会議顧問
参議院議員 進藤金日子氏へ要望



全国水土里ネット会長会議顧問
参議院議員 宮崎雅夫氏へ要望

豊川用水二期事業の実施状況

併設水路設置工事のトンネルが貫通し、式典が行われました。



西部幹線大塚工区
(蒲郡市大塚町地内)



東部幹線赤羽根下流工区
(田原市赤羽根町～伊川津町地内)

豊川用水上下流交流事業

令和元年8月2日(金)、新城市立鳳来東小学校の児童と保護者を招いて、交流事業を実施しました。水源地域の子どもたちに、水源地に降った雨が下流域でどのように利用されているのかを学習してもらい、今回で4回目となりました。

豊川用水施設を見学した後、田原市内でメロンを一人ひとつずつ収穫し、みんな大喜びでした。



「ふるさとの田んぼと水」子ども絵画展 2019

全国水土里ネット主催の「ふるさとの田んぼと水」子ども絵画展は、子どもたちに農村に目を向けてもらい、農業や環境保全への興味を促すことを目的としています。

昨年も全国から5,224点の応募があり、当土地改良区を通じて出品した作品の中から、全国入選1点、団体賞1点が選ばれました。

賞
全国入選

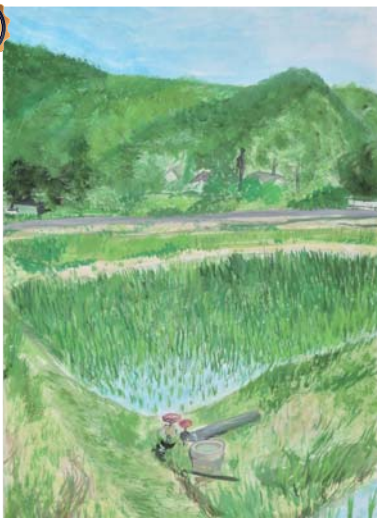

「夏の緑」
〈豊橋市立多米小学校〉
金田 あゆり さん

賞
水土里ネット豊川総合水理事長賞



「おまつり」
〈豊橋市立下条小学校〉
佐久間 未和 さん

これらの作品とその他の優秀作品は、全国水土里ネットのホームページ「新・田舎人フォーラム」<http://www.inakajin.or.jp>でご覧いただけます。

秋を満喫

大島ダム・ウォーク

今回で10回目となる、恒例の「大島ダム・ウォーク」が令和元年11月9日(土)に開催され、お子さんからお年寄りまで、たくさんの参加者で賑わいました。

コースの途中には、地元の特産物や五平餅などを販売するコーナーや、各種の催しもあり、みんな楽しそうに秋晴れのダム湖畔を歩いていました。



一人ひとりが節水への心がけを忘れない

昨年4月12日から6月18日まで(68日間)の節水にご協力いただき、ありがとうございました。

一昨年10月から3月までの降雨量が、例年に比べて約4割と非常に少なく、4月12日から5%節水が始まり、4月26日には15%節水となりました。その後も宇連ダムの貯水量は減り続け、5月19日午前5時には、ついにゼロとなりました。

田植え前から節水という厳しい状況でしたが、6月14日からの雨により、貯水量が回復したため、6月18日には節水解除となりました。

今後も定期的に雨が降らないと、貯水量はすぐに減少してしまいますので、限りある水を大切にしよう一人ひとりが心がけましょう。



貯水量ゼロの宇連ダム